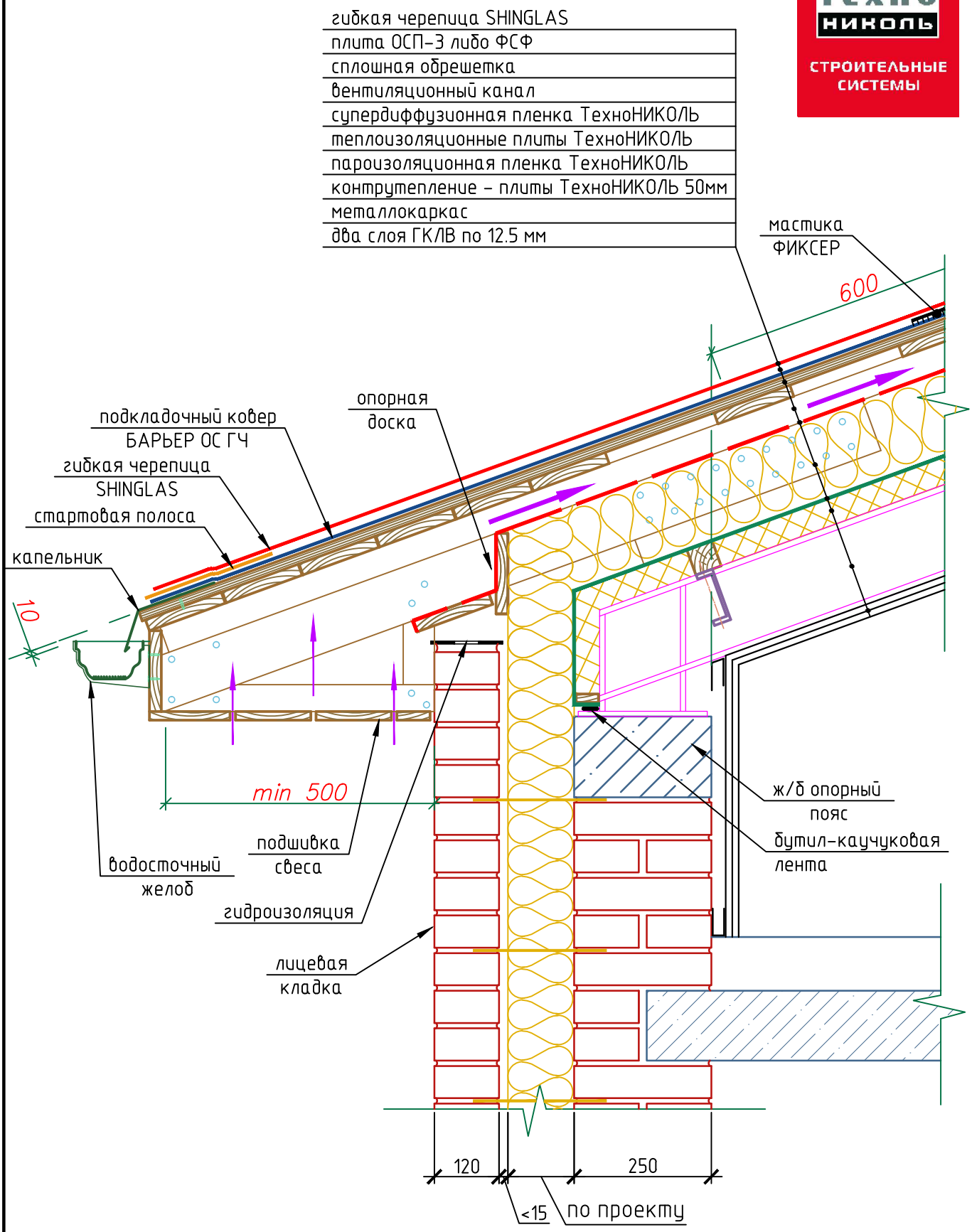


| | | | | | | | |
|---|---|---|---|---|---|---|---|
| | | | | | | Совмещенный чердак с метал. стропильной системой. | ЛИСТ |
| Изм. | Кол.уч. | Лист | N док. | Подп. | Дата | Карнизный свес над кирпичной стеной "эффективная кладка". | 3 |